Kara Murat V Sahibi: Veb Ofset İleri Matbaacılık A.Ş. adına Haldun SIMAVI. Yazı İşleri Müdürü: Rahmi TURAN
Müessese Müdürü: Kemal KINACI İdare: Alay Köşkü Eryılmaz Sok. Cağaloğlu - İSTANBUL

Uzun Kılıçlı Kahraman

Yazan ve Çizen:
Abdullah TURHAN

ALKANIN HAZİNESİ

KARA MURAT BASILDIĞI YER: Veb Ofset I Matbaası Alay Köşkü Eryılmaz Sokak ☎ 28 50 00
Neşredilen resimli romanların her hakkı Veb Ofset İleri Matbaacılık A.Ş.'ne aittir.

3
ŞRAK!
UF!
Buluç'un sesini elindeki kırbacın tüyler ürpertici keskin şakırtısı takip etti...
SİZDE HİÇ MERHAMET YOK MU? GÖRÜYORSUNUZ ADAMIN ADIM ATACAK GÜCÜ KALMAMIŞ...
SAHİ BAK... BUNU HİÇ DÜŞÜNMEMİŞTİM...
BENİ UYARDIĞIN İÇİN DE SENİ MÜKATLANDIRMALIYIM. YAKLAŞ BANA...
HAH, ŞÖYLE... ŞİMDİ ŞU DİLİNİ UZAT DA RENGİNE BAKAYIM... YEDİĞİN YEMEKLER MİDENİ BOZMUŞ MU?..
BULUÇ NE YAPACAK ACABA?
BİLMEM... AMA NİYETİ BOZUK...
Buluç elindeki kırbacı bırakıp kamasını hızla çekti...

DEVAMI HAFTAYA ÇARŞAMBA GÜNÜ

SEVGİLİ ÇOCUKLAR
AKBANK 30. YILINDA
YİNE HİZMETİNİZDE

Uzun Kılıçlı Kahraman

Yazan ve Çizen: Abdullah TURHAN

ALKANIN HAZİNESİ

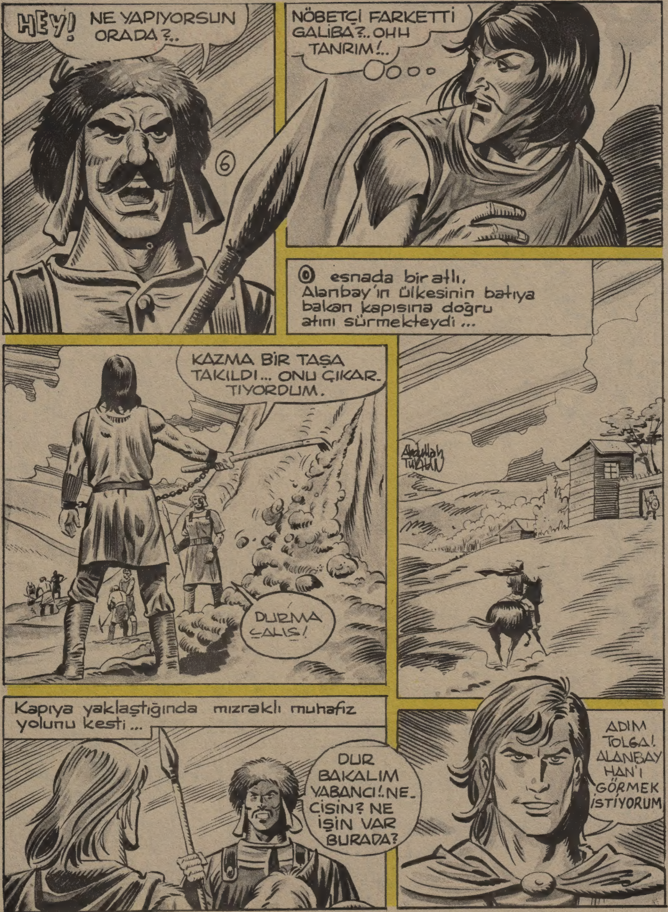
HEY! NE YAPIYORSUN ORADA?..
⑥
NÖBETÇİ FARKETTİ GALİBA?.. OHH TANRIM!..
O esnada bir atlı, Alanbay'ın ülkesinin batıya bakan kapısına doğru atını sürmekteydi...
KAZMA BİR TAŞA TAKILDI... ONU ÇIKARTIYORDUM.
DURMA ÇALIŞ!
Abdullah TURHAN
Kapıya yaklaştığında mızraklı muhafız yolunu kesti...
DUR BAKALIM YABANCI!.. NECİSİN? NE İŞİN VAR BURADA?
ADIM TOLGA! ALANBAY HAN'I GÖRMEK İSTİYORUM

Kara Murat
Sahibi: Veb Ofset İleri Matbaacılık A.Ş. adına Haldun SIMAVİ. Yazı İşleri Müdürü: Rahmi TURAN
Müessese Müdürü: Kemal KINACI İdare: Alay Köşkü Eryılmaz Sok. Cağaloğlu - İSTANBUL

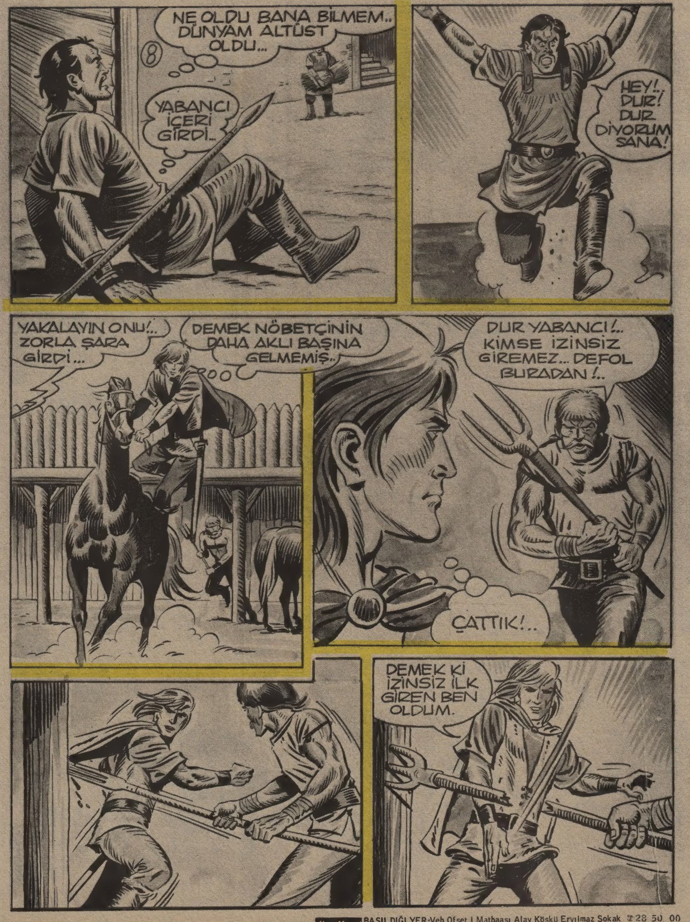

KARA MURAT BASILDIĞI YER: Veb Ofset I Matbaası Alay Köşkü Eryılmaz Sokak ☎ 28 50 00
Neşredilen resimli romanların her hakkı Veb Ofset İleri Matbaacılık A.Ş.'ne aittir.

Adam delikanlının bu kuvvetine çok şaşırmıştı... Eğer kulaklarının zarını titretan sesi duymasaydı şaşkınlığı daha da devam edecekti...
DURUN!
9
ALANBAY HAN!
SENİ TANIMADILAR TOLGA!.. BUNDA ONLARIN BİR SUÇU YOK...
ALANBAY!.. BU KADAR SIKI TEDBİR ALMANIN BİR NEDENİ OLMALI... SENİ GÖRMEK HAYLİ ZORMUŞ...
YURDUM VE KAPIM SANA HERZAMAN AÇIKTIR TOLGA!.. SENİ BEKLİYORUM...
TOLGA BURAYA BOŞUNA GELMEMİŞTİR. MUTLAK ALKA'DAN SÖZ EDECEKTİR.
Abdullah Turhan
SEN BURADA BENİ BEKLE GÜZELİM. BİRİNİ KARŞILAMAM GEREKİYOR...
Az sonra Tolga Alanbay Han'ın kabul odasına çıkmıştı. Alanbay onu güleryüzle karşıladı...
HOŞ GELDİN TOLGA.

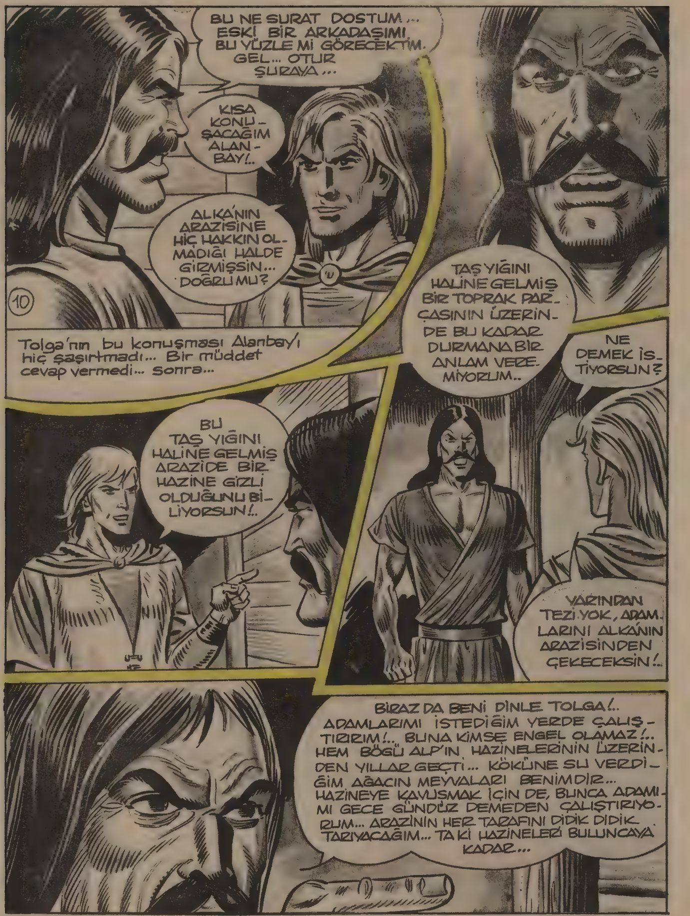

DEVAMI HAFTAYA ÇARŞAMBA GÜNÜ

SEVGİLİ ÇOCUKLAR
AKBANK 30. YILINDA
YİNE HİZMETİNİZDE

Uzun Kılıçlı Kahraman

Yazan ve Çizen: Abdullah TURHAN

ALKANIN HAZİNESİ

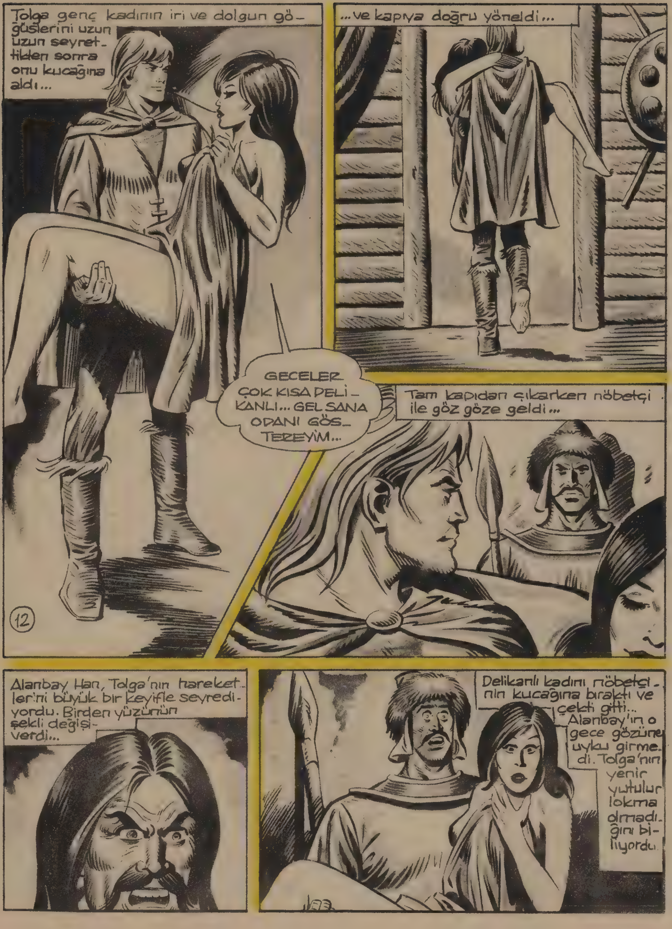

Tolga genç kadının iri ve dolgun göğüslerini uzun uzun seyrettikten sonra onu kucağına aldı...
GECELER ÇOK KISA DELİKANLI... GEL SANA ODANI GÖSTEREYİM...
...ve kapıya doğru yöneldi...
Tam kapıdan çıkarken nöbetçi ile göz göze geldi...
Alanbay Han, Tolga'nın hareketlerini büyük bir keyifle seyrediyordu. Birden yüzünün şekli değişiverdi...
Delikanlı kadını nöbetçinin kucağına bıraktı ve çekti gitti...
Alanbay'ın o gece gözüne uyku girmedi. Tolga'nın yenir yutulur lokma olmadığını biliyordu.

Sahibi: Veb Ofset İleri Matbaacılık A.Ş. adına Haldun SIMAVI. Yazı İşleri Müdürü: Rahmi TURAN
Müessese Müdürü: Kemal KINACI İdare: Alay Köşkü Eryılmaz Sok. Cağaloğlu - İSTANBUL

BASILDIĞI YER:Veb Ofset I Matbaası Alay Köşkü Eryılmaz Sokak 28 50 00
Neşredilen resimli romanların her hakkı Veb Ofset İleri Matbaacılık A.Ş.'ne aittir.

DEVAMI HAFTAYA ÇARŞAMBA GÜNÜ

Benim gibi neşeli, sıhhatli mi olmak istersiniz? Kolayı var! Annenize söyleyin yemeklerinde Etsu kullansın

Çeşitlerimiz:

- Baharatlı
- Tuzsuz
- Sebzeli
- Sade
- Piliç özü
- Süt danası
- Tuzluk halinde
- Tablet halinde

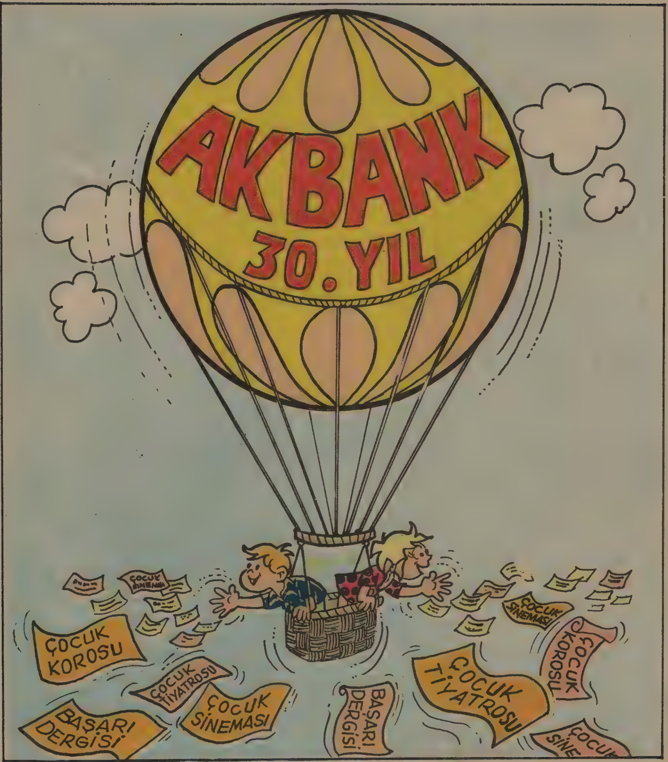

SEVGİLİ ÇOCUKLAR
AKBANK 30. YILINDA
YİNE HİZMETİNİZDE

Uzun Kılıçlı Kahraman

Yazan ve Çizen: Abdullah TURHAN

ALKANIN HAZİNESİ

17
BENDEN MERHAMET DİLEYECEĞİNE DUA ET İRİ GÖBEK!
Esirler arasından Tekeş plânını tatbik etmenin vakti geldiğini anlamıştı...
BULUÇ'UN GÖZLERİ ŞİŞKODAN BAŞKASINI GÖRMÜYOR
BU DA BENİM İŞİME GELİR...
MUHAFIZLAR DA AYNI HAVAYA GİRMİŞLER.
ŞİŞKONUN BANA BU KADAR FAYDALI OLACAĞI AKLIMIN KÖŞESİNDEN BİLE GEÇMEZDİ...
SİZİN TANRIDAN KORKUNUZ YOK MU? ACIYIN BANA, BEN ETTİM SEN ETME YİĞİDİM!..

KARA MURAT
Sahibi:Veb Ofset İleri Matbaacılık A.Ş. adına Haldun SIMAVI. Yazı İşleri Müdürü:Rahmi TURAN
Müessese Müdürü: Kemal KINACI İdare: Alay Köşkü Eryılmaz Sok. Cağaloğlu - İSTANBUL

KARA MURAT BASILDIĞI YER:Veb Ofset I Matbaası Alay Köşkü Eryılmaz Sokak ☎ 28 50 00
Neşredilen resimli romanların her hakkı Veb Ofset İleri Matbaacılık A.Ş.'ne aittir.

Tekeş muhafızla cebelleşirken Buluç olanlardan habersiz Bodak'ın yüzüne bir kürek daha toprak attı. Şişko için gözlerini kapamaktan başka çare kalmamıştı.
20
O anda...
HEY!..
DUR!.
YATMIYORSUN ORADA?!
Buluç sesin geldiği yöne başını çevirince esirlerden biri bunu fırsat bilip harekete geçti...
AL!..
Tekeş kılıcı bu kez muhafızın boşluğuna sapladı.
ÇENENİ KAPAYAMAZ MIYDIN BUDALA! AL!.. BUNU HAKETTİN!
AHHHHH!
Muhafızların kumandanı Buluç, gözüne kaçan topraktan paniğe kapılınca esir bu kez...

DEVAMI HAFTAYA ÇARŞAMBA GÜNÜ

SEVGİLİ ÇOCUKLAR

AKBANK 30. YILINDA
YİNE HİZMETİNİZDE

Uzun Kılıçlı Kahraman

Yazan ve Çizen: Abdullah TURHAN

ALKANIN HAZİNESİ

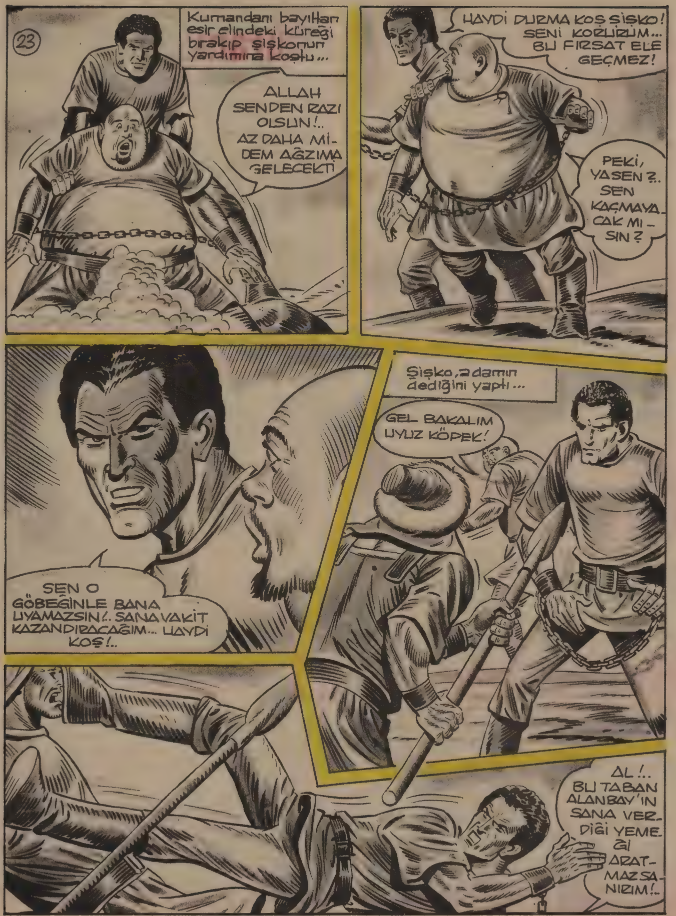
23
Kumandanı bayıltan esir elindeki küreği bırakıp şişkonun yardımına koştu...
ALLAH SENDEN RAZI OLSUN!.. AZ DAHA MİDEM AĞZIMA GELECEKTİ
HAYDİ DURMA KOŞ ŞİŞKO! SENİ KORUYORUM... BU FIRSAT ELE GEÇMEZ!
PEKİ, YASEN?.. SEN KAÇMAYACAK MISIN?
SEN O GÖBEĞİNLE BANA UYAMAZSIN!.. SANA VAKİT KAZANDIRACAĞIM... HAYDİ KOŞ!..
Şişko, adamın dediğini yaptı...
GEL BAKALIM UYUZ KÖPEK!
AL!.. BU TABAN ALANBAY'IN SANA VERDİĞİ YEMEĞİ ARATMAZSANIRIM!..

Kara Murat
Sahibi: Veb Ofset İleri Matbaacılık A.Ş. adına Haldun SİMAVİ. Yazı İşleri Müdürü: Rahmi TURAN
Müessese Müdürü: Kemal KINACI İdare: Alay Köşkü Eryılmaz Sok. Cağaloğlu - İSTANBUL

KARA MURAT BASILDIĞI YER:Veb Ofset I Matbaası Alay Köşkü Eryılmaz Sokak ☎ 28 50 00
Neşredilen resimli romanların her hakkı, Veb Ofset İleri Matbaacılık A.Ş. 'ne aittir.

PUF!.. PUF!.. IRI GÖBEĞİM YETMİYORMUŞ GİBİ BİR DE BİLEKLERİME BAĞLI ŞU ZİNCİR-LER
BETERİN BETERİ VARDIR... DUA ET Kİ AYAKLARIMIZA DA AYNI ZİNCİRLER-DEN VURMAMIŞ LAR...
26
KURTULDUK! KURTULDUK ŞİŞKO !..
EVET ORMANA ULAŞTIK !
Şişko, ormana girer girmez bitkin, yere oturdu...
OH BE!.. DÜNYA VARMIŞ!
GEVŞEME-NİN SIRASI DEĞİL YARDIM ET DE ŞU ZİNCİRLER-DEN KURTU-LALIM!
KİM? BEN Mİ?
ÇOK BİTKİNİM. SONRA O İŞİ YAPARIZ !..
SANA NE DİYOR-SAM ONU YAP ŞİŞKO! BANA YARDIM ET!.. HAYDİ DAVRAN !..

DEVAMI HAFTAYA ÇARŞAMBA GÜNÜ

SEVGİLİ ÇOCUKLAR
AKBANK 30. YILINDA
YİNE HİZMETİNİZDE

Uzun Kılıçlı Kahraman

Yazan ve Çizen: Abdullah TURHAN

ALKANIN HAZİNESİ

29
TEKES!.. DİKKAT!.. KARGIYI SAVURACAK!
Karcar'ın bağırması ile muhafızın kargıyı fırlatması bir oldu...
INGH!..
OMUZUNDAN VURDU... MUHAFIZ SANDIĞI ALIP KAÇIYOR...
Karçar ağaçlar arasından bir ok gibi fırlayıp muhafızın arkasından koşmaya başladı...
SANDIKTA OLDUKÇA ÖNEMLİ ŞEY OLMALI BEN DE MERAK ETMEYE BAŞLADIM...

Barak, Tekeş'in omuzuna saplanan kargıyı biranda parmakları arasına alıp...
30
... kaçmakta olan muhafızın sırtına nişanladı ve arkasından kulakların zarını titreten bir ölüm çığlığı duyuldu...
AGHHHH!
İŞİ TAMAM!..
Barak hemen sandığın yanına vardı...
BU SANDIĞIN İÇİNDE BİR HAZİNE SAKLI DEĞİLSE NE OLAYIM!..
BU HAZİNE ŞİŞKO İLE BANA YETER. TEKEŞ PAYINI ALDI... BİR KARGI YARASI ONA YETER SANIRIM...
GİDİYORUZ ŞİŞKO HAYDİ!..
NE?!
BAYAĞI GİDİYORUZ İŞTE!..
BU YARALIYI BURADA BIRAKIP DA MI?
EVET!

DEVAMI HAFTAYA ÇARŞAMBA GÜNÜ

Sahibi: Veb Ofset İleri Matbaacılık A.Ş. adına Haldun SIMAVI. Yazı İşleri Müdürü: Rahmi TURAN
Müessese Müdürü: Kemal KINACI İdare: Alay Köşkü Eryılmaz Sok. Cağaloğlu - İSTANBUL

Uzun Kılıçlı Kahraman

Yazan ve Çizen:
Abdullah TURHAN

ALKANIN HAZİNESİ

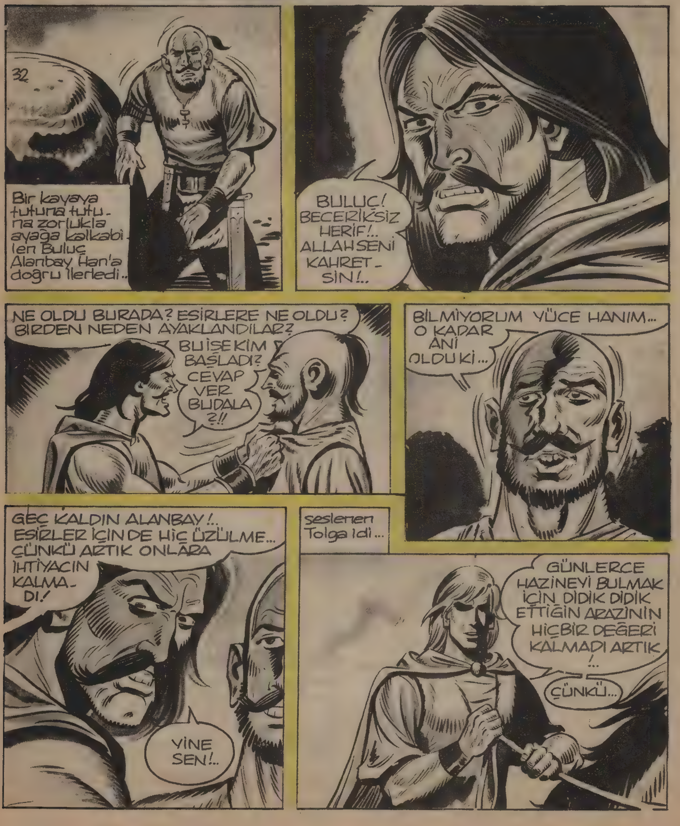

KAÇAN ESİRLER HAZİNEYİ ALIP GÖTÜRMÜŞLER!..
İŞTE HAZİNENİN GÖMÜLÜ OLDUĞU YER... TAŞ YIĞININDAN BAŞKA HİÇ BİR ŞEY YOK İÇİNDE...
YALAN!..
33
Alanbay büyük bir hiddetle Tolga'nın gösterdiği yere geldi...
ALLAH KAHRETSİN! TOLGA'NIN HAKKI VARMIŞ...
Sonra gözlerini boş delikten ayırıp Buluç'a dikti.
ALLAHIN BELÂSI BULUÇ! YILLARDIR ÜMİT BAĞLADIĞIM ŞEYİ BİR ANDA YOK ETTİN BEN DE SENİN CANINI YOKEDECEĞİM!
GEBERR!..
Alanbay büyük bir hısımla kılıcını Buluç'a doğru indirmeye hazırlandı... Görevini yapamayan kumandan Buluç için ölüm en iyisi idi... Kılını bile kıpırdatmadı...

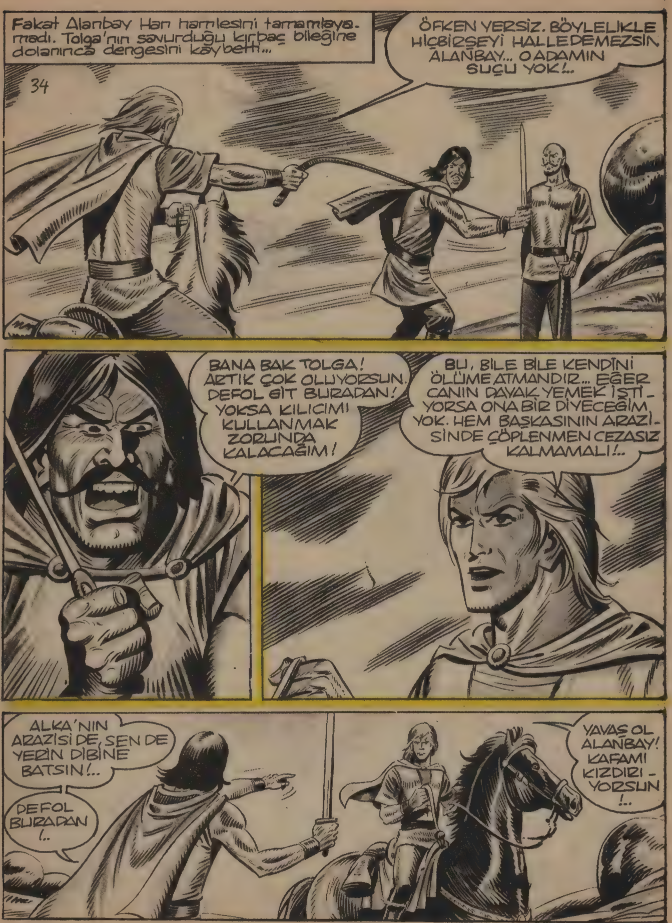
Fakat Alanbay Han hamlesini tamamlaya-madı. Tolga'nın savurduğu kırbaç bileğine dolanınca dengesini kaybetti...
ÖFKEN YERSİZ. BÖYLELİKLE HİÇBİRŞEYİ HALLEDEMEZSİN ALANBAY... O ADAMIN SUÇU YOK!..
34
BANA BAK TOLGA! ARTIK ÇOK OLUYORSUN. DEFOL GİT BURADAN! YOKSA KILICIMI KULLANMAK ZORUNDA KALACAĞIM!
BU, BİLE BİLE KENDİNİ ÖLÜME ATMANDIR... EĞER CANIN DAYAK YEMEK İSTİ-YORSA ONA BİR DİYECEĞİM YOK. HEM BAŞKASININ ARAZİ-SİNDE ÇÖPLENMEN CEZASIZ KALMAMALI!..
ALKA'NIN ARAZİSİ DE, SEN DE YERİN DİBİNE BATSIN!..
DEFOL BURADAN!..
YAVAŞ OL ALANBAY! KAFAMI KIZDIRI-YORSUN!..

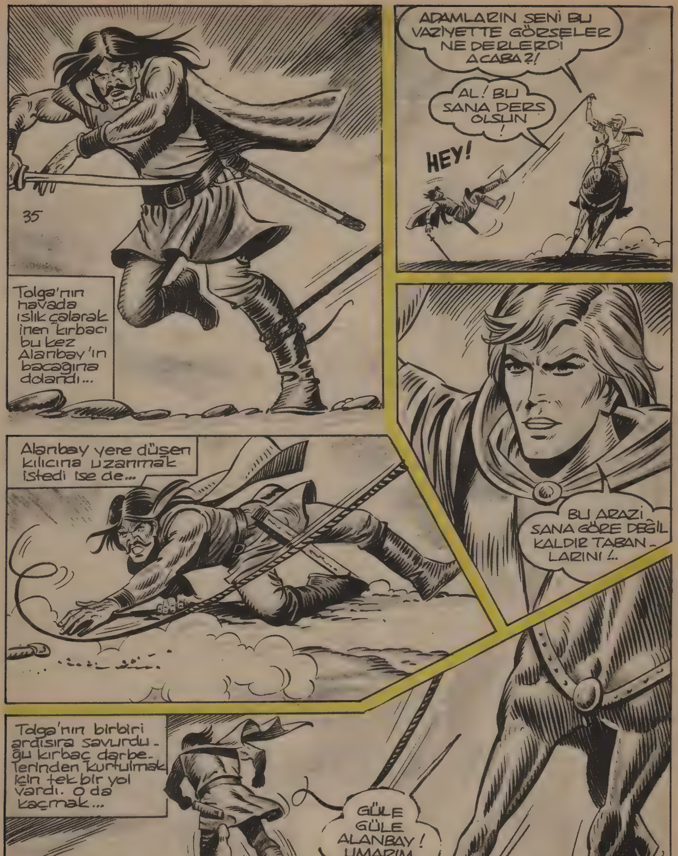

DEVAMI HAFTAYA ÇARŞAMBA GÜNÜ

Kara Murat
Sahibi: Veb Ofset İleri Matbaacılık A.Ş. adına Haldun SIMAVI. Yazı İşleri Müdürü: Rahmi TURAN
Müessese Müdürü: Kemal KINACI İdare: Alay Köşkü Eryılmaz Sok. Cağaloğlu - İSTANBUL

Uzun Kılıçlı Kahraman

Yazan ve Çizen: Abdullah TURHAN

ALKANIN HAZİNESİ

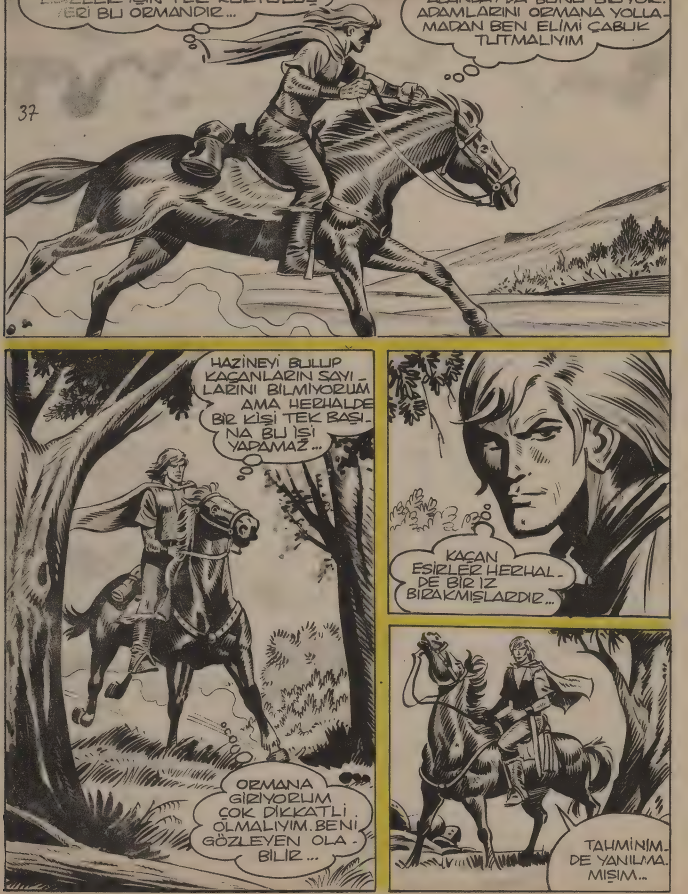
37
ESİRLER İÇİN TEK KURTULUŞ YERİ BU ORMANDIR...
ALANBAY DA BUNU BİLİYOR. ADAMLARINI ORMANA YOLLAMADAN BEN ELİMİ ÇABUK TUTMALIYIM
HAZİNEYİ BULUP KAÇANLARIN SAYILARINI BİLMİYORUM AMA HERHALDE BİR KİŞİ TEK BAŞINA BU İŞİ YAPAMAZ...
ORMANA GİRİYORUM ÇOK DİKKATLİ OLMALIYIM. BENİ GÖZLEYEN OLABİLİR...
KAÇAN ESİRLER HERHALDE BİR İZ BIRAKMIŞLARDIR...
TAHMİNİMDE YANILMAMIŞIM...

38
YANMIŞ ODUN PARÇA-LARI... BURADA KONAKLAMIŞLAR YERDE PIHTILAŞ-MIŞ KAN İZLERİ DE VAR...
DEMEK ARALARIN-DA YARALI OLAN DA VAR...
ATEŞİ YARAYI DAĞLAMAK İÇİN YAKMIŞ OLMALILAR.
Tolga bunları düşünür-ken...
TAM SIRASI BUNU BANA TANRI GÖNDER-Dİ! ATI İŞİME YARAYACAK!
Ağaçlar arasından usulca yaklaşan bir esir zincirli ellerini Tolga'nın boğazına doladı...
ONA MÜCADELE EDECEK ZAMANI VERMEMELİYİM!

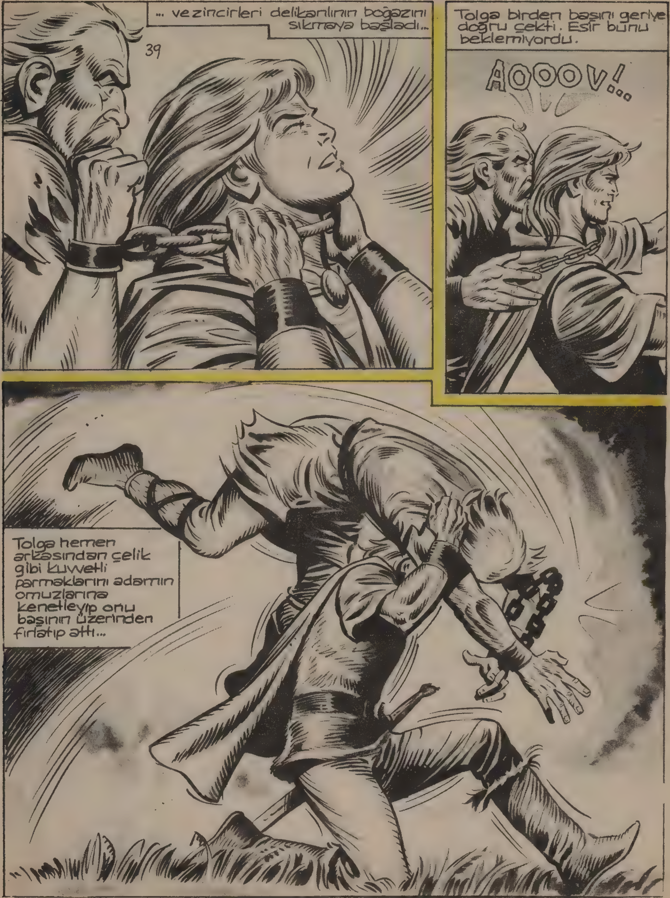

DEVAMI HAFTAYA ÇARŞAMBA GÜNÜ

KARA MURAT V Sahibi: Veb Ofset İleri Matbaacılık A.Ş. adına Haldun SIMAVI. Yazı İşleri Müdürü: Rahmi TURAN
Müessese Müdürü: Kemal KINACI İdare: Alay Köşkü Eryılmaz Sok. Cağaloğlu - İSTANBUL

Uzun Kılıçlı Kahraman

Yazan ve Çizen: Abdullah TURHAN

ALKANIN HAZİNESİ

BENİM SENİNLE BİR ZORUM YOK AHBAP!.. KAÇAN ESİRLER ARASINDAN BİRİ BÖGÜ ALP'IN HAZİNELERİNİ DE ALIP GÖTÜRMÜŞ... BEN ONLARI ARIYORUM. BANA YARDIM EDEBİLİR MİSİN ?..
41
İKİ KİŞİ OLURSAK ONLARI DAHA ÇABUK YAKALARIZ... SİZE YARDIMCI OLURUM...
SAĞOL AHBAP! KENDİ İŞİMİ KENDİM HALLEDEBİLİRİM. SADECE ONLARI GÖRÜP GÖRMEDİĞİNİ SORACAKTIM...
Ormandan çıkıp düz bir araziye vardıklarında
ŞU AKBABALARIN ORADA İŞLERİ NE?!
Tolga atını akbabaların kümelendikleriyere sürünce kuşlar havalandı...
HIMM!.. DEMEK ONUN İÇİNMİŞ...

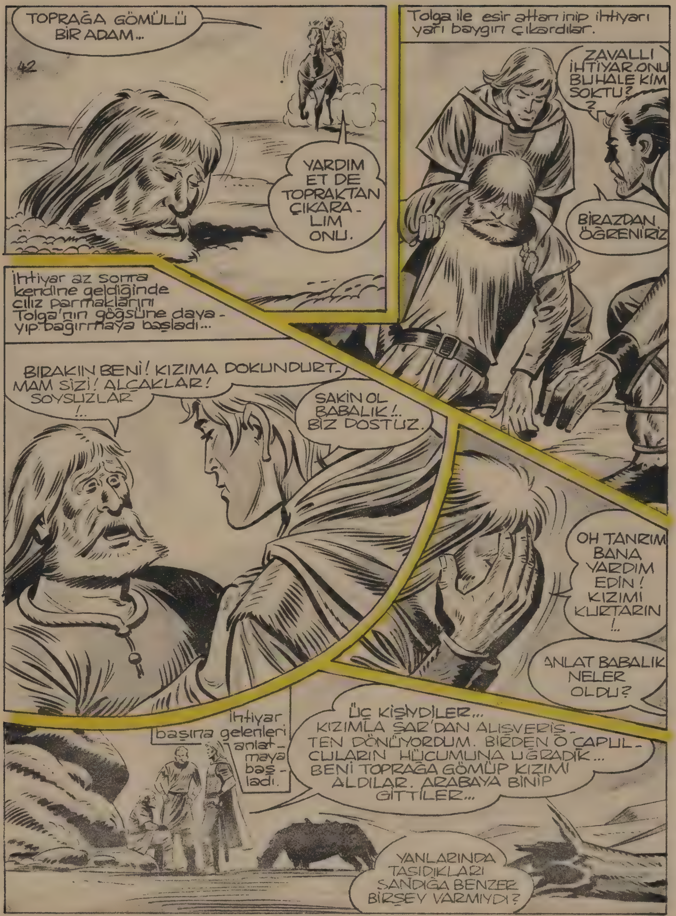

TOPRAĞA GÖMÜLÜ BİR ADAM...
42
YARDIM ET DE TOPRAKTAN ÇIKARALIM ONU.
Tolga ile esir attan inip ihtiyarı yarı baygın çıkardılar.
ZAVALLI İHTİYAR.ONU BU HALE KİM SOKTU?
BİRAZDAN ÖĞRENİRİZ
İhtiyar az sonra kendine geldiğinde cılız parmaklarını Tolga'nın göğsüne dayayıp bağırmaya başladı...
BIRAKIN BENİ! KIZIMA DOKUNDURTMAM SİZİ! ALÇAKLAR! SOYSUZLAR!..
SAKİN OL BABALIK!.. BİZ DOSTUZ.
OH TANRIM BANA YARDIM EDİN! KIZIMI KURTARIN!..
ANLAT BABALIK NELER OLDU?
İhtiyar başına gelenleri anlatmaya başladı.
ÜÇ KİŞİYDİLER... KIZIMLA ŞAR'DAN ALIŞVERİŞTEN DÖNÜYORDUM. BİRDEN O ÇAPULCULARIN HÜCUMUNA UĞRADIK... BENİ TOPRAĞA GÖMÜP KIZIMI ALDILAR. ARABAYA BİNİP GİTTİLER...
YANLARINDA TAŞIDIKLARI SANDIĞA BENZER BİRŞEY VARMIYDI?

DEVAMI HAFTAYA ÇARŞAMBA GÜNÜ

KARA MURAT
Sahibi: Veb Ofset İleri Matbaacılık A.Ş. adına Haldun SIMAVI. Yazı İşleri Müdürü: Rahmi TURAN
Müessese Müdürü: Kemal KINACI İdare: Alay Köşkü Eryılmaz Sok. Cağaloğlu - İSTANBUL

Uzun Kılıçlı Kahraman

Yazan ve Çizen: Abdullah TURHAN

ALKANIN HAZİNESİ

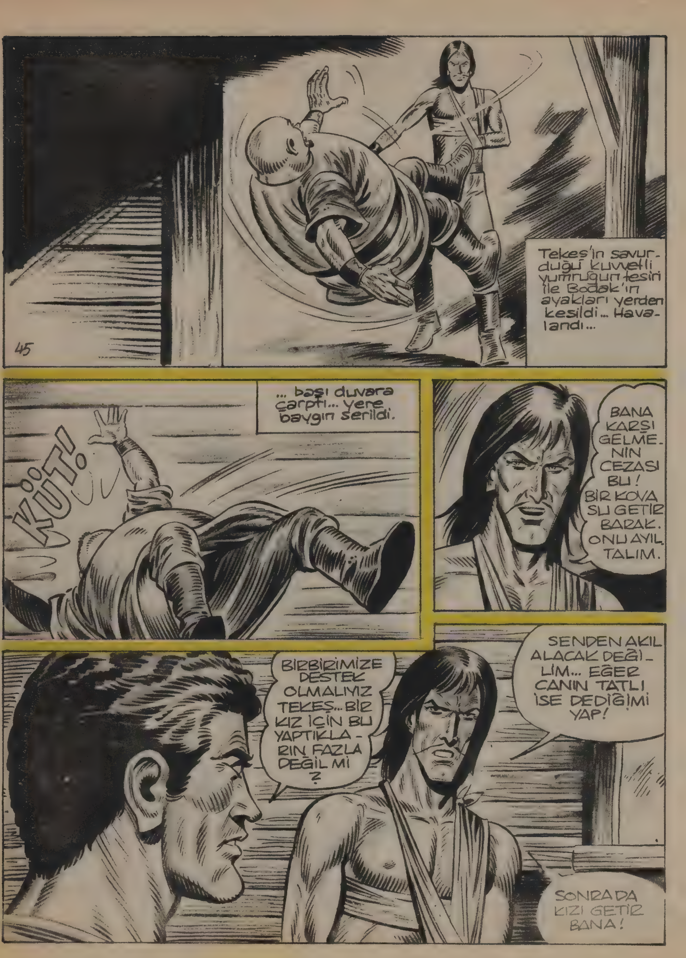
Tekeş'in savurduğu kuvvetli yumruğun tesiri ile Bodak'ın ayakları yerden kesildi... Havalandı...
45
... başı duvara çarptı... yere baygın serildi.
KÜT!
BANA KARŞI GELMENİN CEZASI BU! BİR KOVA SU GETİR BARAK. ONU AYILTALIM.
BİRBİRİMİZE DESTEK OLMALIYIZ TEKEŞ... BİR KIZ İÇİN BU YAPTIKLARIN FAZLA DEĞİL Mİ?
SENDEN AKIL ALACAK DEĞİLİM... EĞER CANIN TATLI İSE DEDİĞİMİ YAP!
SONRA DA KIZI GETİR BANA!

FAZLA İLERİ GİTMİYOR MU-SUN TEKEŞ? UNUTMA SENİN YARANI TIMARDA ONUN DA PAYI VAR...
BİLİYORUM BARAK! BUNUN İÇİN DE HAZİNEYİ ÜÇE BÖLECEĞİZ. DAHA NE İSTİYORSUNUZ ?
BENİ Mİ ÇAĞIRDINIZ EFENDİM !..
TANRIM... NE KADAR DA GÜZEL!..
Tekeş genç kızın gü-zelliği karşısında kendini kaybetmişti. Ona mutlaka sahip olmak is-tiyordu...
GEL BANA !
Tekeş kıza elini uzatmak iste-yince...
ÇEK PİS ELİNİ

DEVAMI HAFTAYA ÇARŞAMBA GÜNÜ

Kara Murat
Sahibi: Veb Ofset İleri Matbaacılık A.Ş. adına Haldun SİMAVİ. Yazı İşleri Müdürü: Rahmi TURAN
Müessese Müdürü: Kemal KINACI İdare: Alay Köşkü Eryılmaz Sok. Cağaloğlu - İSTANBUL

Uzun Kılıçlı Kahraman

Yazan ve Çizen: Abdullah TURHAN

ALKANIN HAZİNESİ

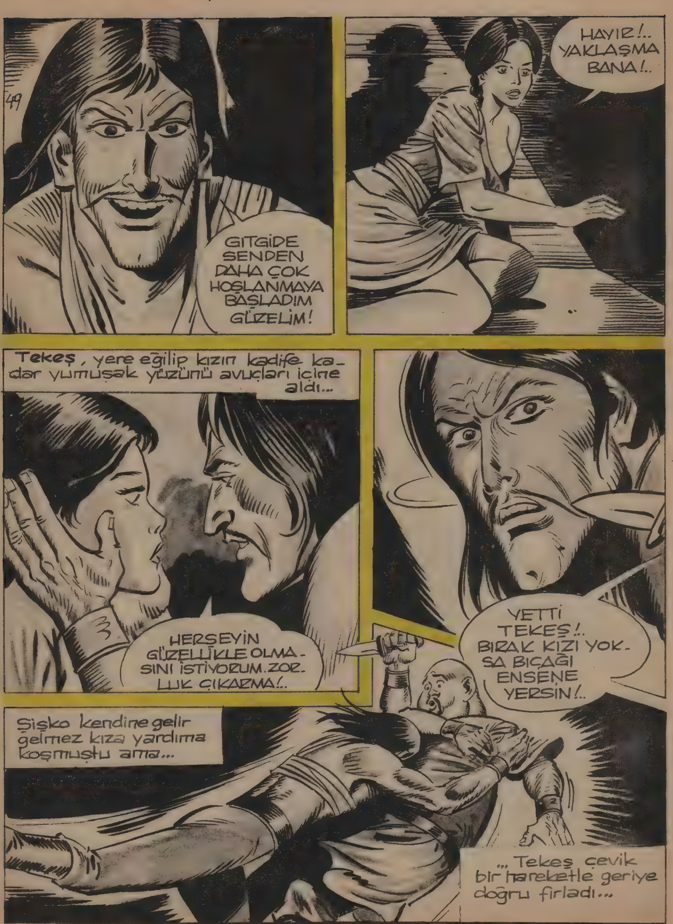
49
GITGIDE SENDEN DAHA ÇOK HOŞLANMAYA BAŞLADIM GÜZELİM!
HAYIR!.. YAKLAŞMA BANA!..
Tekeş, yere eğilip kızın kadife kadar yumuşak yüzünü avuçları içine aldı...
HERŞEYİN GÜZELLİKLE OLMASINI İSTİYORUM. ZORLUK ÇIKARMA!..
YETTİ TEKEŞ!.. BIRAK KIZI YOKSA BIÇAĞI ENSENE YERSİN!..
Şişko kendine gelir gelmez kıza yardıma koşmuştu ama...
... Tekeş çevik bir hareketle geriye doğru fırladı...

Şişkoyu altına alması güç olmamıştı...
ARTIK ÇOK OLDUN! BU DÜNYADA GEREĞİ KADAR YAŞADIN. ZAYIF HİSLERİN SENİN HAYATINA MAL OLACAK.
50
Güzel kız Kamçarın şişko ile boğuşmasını fırsat bilip kapıya doğru yöneldi...
Artık hür sayılırdı. Dışarının serin rüzgârı heyecandan alev gibi yanan vücudunu bir an olsun serinletti. Ve hızla koşmaya başladı.
Dışarda bekleyen Barak kızın kaçışını görmüştü...
KIZ TEKES'İN ELİNDEN KURTULMUŞ. OLACAK ŞEY Mİ?!
EVDEN BAĞIRMALAR GELİYOR... BU ŞİŞKONUN SESİ... NELER OLUYOR ACABA?..

DEVAMI HAFTAYA ÇARŞAMBA GÜNÜ

Kara Murat V
Sahibi:Veb Ofset İleri Matbaacılık A.Ş. adına Haldun SIMAVI. Yazı İşleri Müdürü:Rahmi TURAN
Müessese Müdürü: ... Köşkü Eryılmaz Sok. Cağaloğlu - İSTANBUL

Uzun Kılıçlı Kahraman

Yazan ve Çizen: Abdullah TURHAN

ALKANIN HAZİNESİ

OH!.. TANRIYA ŞÜKÜRLER OLSUN... BİR ATLI GELİYOR...
53
ONLARDAN YARDIM İSTEMELİYİM...
PEK HIRSIZA BENZEMİYOR. BİZE DOĞRU KOŞUYOR.
Genç kız bitkin bir vaziyette Tolga'nın ayaklarına kapandı... Yorgunluktan zor konuşabiliyordu.
SİZİ BANA TANRI GÖNDERDİ YİĞİTLER. BANA YARDIM EDİN!..YALVARIRIM KURTARIN BENİ...
Tolga gözlerini genç kızın yalvaran güzel çehresinden ayırıp, az ilerde duran Tekeş'in suratına dikti...

BİLEKLERİNDE KELEPÇE VAR. YAMTAR HAN'IN ESİRLERİNDEN OLDUĞU BESBELLİ...
KIZ DA İHTİYARIN KIZI OLMALI...
Tolga usulca atından inip Kamçar'a doğru ilerledi...
İHTİYAR ÜÇ KİŞİDEN SÖZ ETMİŞTİ... DİĞERLERİ NEREDE ACABA?..
Tekeş'in şehvetten parlayan gözlerinden eser kalmamıştı...
BUNLAR DA NEREDEN ÇIKTI!? ARKADAKİ ADAMI TANIDIM... ESİRLERDEN...
Abdullah Turhan
Az sonra bu sessizliği bir tokat şakırtısı yırttı...
Tolga herif ile burun buruna geldi. Etrafta çıt bile yoktu.
AL! BU KIZ VE TOPRAĞA GÖMDÜĞÜN BABASI İÇİN!..
DEVAMI HAFTAYA ÇARŞAMBA GÜNÜ

Uzun Kılıçlı Kahraman

Yazan ve Çizen: Abdullah TURHAN

ALKANIN HAZİNESİ

56
GÜM!
O anda hiç beklenmedik birşey oldu. Yerden aldığı kaya parçasını...
HAZİNELER BENİM İÇİN DAHA CAZİP! KUSURA BAKMA DELİKANLI! BANA YARDIM ETTİN AMA BU BANA MUTLULUK GETİRMEZ!
... Tolga'nın kafasına indirdi. Delikanlı bu ani saldırı karşısında baygın yere düştü...
AFERİN AHBAP!.. İYİ İŞ YAPTIN... BU İYİLİĞİNİ UNUTMAYACAĞIM!..
Tekeş yerde baygın yatan Tolga'nın yanına giderken...
EYVAH!.. KIZI UNUTTUM.
Selcan adamların Tolga ile uğraşmalarını fırsat bildi... Delikanlının atına atladığı gibi hayvanı dizginlemesi bir oldu...

CEHENNEMIN DİBİNE KADAR YOLU VAR. ELİMDEN KURTULDU AMA BU DELİKANLIYA ÇOK PAHALIYA MAL OLACAK!..
BU HERİF NE OLACAK?..EN İYİSİ ONU ÖLDÜRMELİ!
ACELEM YOK...
ÖNCE ONA İKİ TOKADIN HESABINI SORALIM!
Gün yavaş yavaş kararmaya başlamıştı. Tüyler ürperten gecenin ayazını, kulübeden çıkan acı şaklamalar yırtarak etrafa yayılıyordu...
ŞRAK!..
ŞRAK!
TEKEŞ'i SEN TANIMIYORSUN DELİKANLI!.. TANIDIĞIN VAKİT DE İŞ İŞTEN GEÇMİŞ OLACAK!..

DEVAMI HAFTAYA ÇARŞAMBA GÜNÜ

Sahibi:Veb Ofset İleri Matbaacılık A.Ş. adına Haldun SIMAVİ. Yazı İşleri Müdürü:Rahmi TURAN
Müessese Müdürü: Kemal KINACI İdare: Alay Köşkü Eryılmaz Sok. Cağaloğlu - İSTANBUL

Uzun Kılıçlı Kahraman

Yazan ve Çizen: Abdullah TURHAN

ALKANIN HAZİNESİ

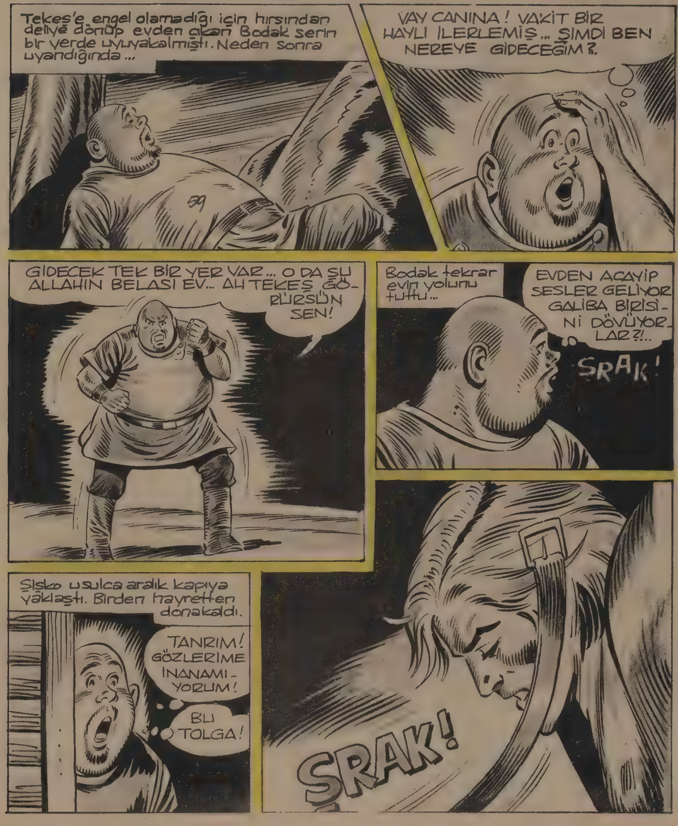

Tolga bütün bu acılara dayanabilmek için kendini zorluyor, olmadık şeyler düşünüyor ama nihayet o da etten ve kemikten yapılmıştı.
BAYILDI.
İYİ DAYANDI. ÇOK DA İNATÇI İMİŞ!..
BİR YERDE İNAT BUDALALIKTIR. YALVARSA İDİ BELKİ CANINI BAĞIŞLAYACAKTIM.
AMA ŞİMDİ...
Tekeş, soluk bir çehre ile olanları izleyen şişkoya seslendi.
ARABADAKİ ATA KALIN BİR İP BAĞLA ŞİŞKO!
ATLA BİR GEZİNTİ YAPMASINI İSTİYORUM!..
Şişko Tekeş'in dediğini yaptı ve az sonra Arabadaki atın dizginlerini tutarak çekmeye başladı.

İşkenceden tanınmayacak hale gelen Tolga'yı sürükleye sürükleye dışarı çıkardılar.
61
ŞİMDİ ONU ATA BAĞLAYIN !..
Tekes'in emirleri hemen yerine getirildi. Delikanlının bileklerine, daha önce Şişko'nun hazırladığı kalın ipe bağladılar...
YAZIK... DUA BİLE EDEMEDEN ÖLECEK. TANRI ŞİMDİDEN GÜNAHLARINI BAĞIŞLASIN !..

DEVAMI HAFTAYA ÇARŞAMBA GÜNÜ

Kara Murat
Sahibi: Veb Ofset İleri Matbaacılık A.Ş. adına Haldun SIMAVI. Yazı İşleri Müdürü: Rahmi TURAN
Müessese Müdürü: Kemal KINACI İdare: Alay Köşkü Eryılmaz Sok. Cağaloğlu - İSTANBUL

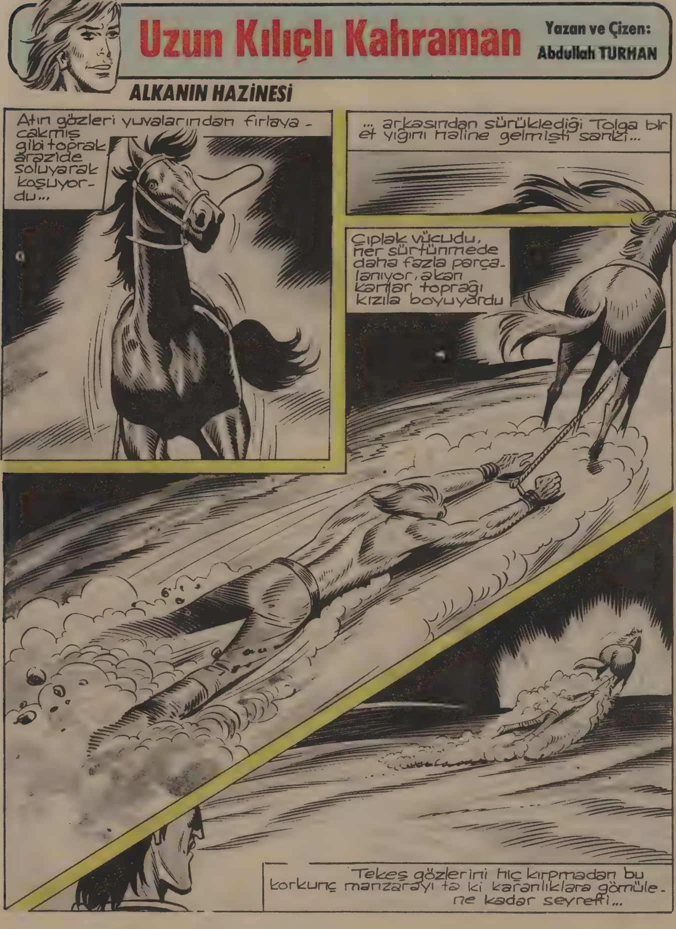
Uzun Kılıçlı Kahraman
Yazan ve Çizen: Abdullah TURHAN
ALKANIN HAZİNESİ
Atın gözleri yuvalarından fırlaya - cakmış gibi toprak arazide soluyarak koşuyor- du...
... arkasından sürüklediği Tolga bir et yığını haline gelmişti sanki...
Çıplak vücudu, her sürtünmede daha fazla parça- lanıyor, akan kanlar toprağı kızıla boyuyordu
Tekeş gözlerini hiç kırpmadan bu korkunç manzarayı ta ki karanlıklara gömüle- ne kadar seyretti...

Sonra...
YARINDAN TEZİ YOK HAYVAN ARAMAK İÇİN CİVARI TARAMALIYIZ... BİRAN ÖNCE BURA - DAN GİTMELİYİZ. KAÇIRDIĞIMIZ KIZ BİZİ HABER VEREBİLİR...
İLK NÖBETİ SEN TUT ŞİŞKO
64
Gecenin soğuğu etrafa iyice çökmüş tü. Şişko, üç kişinin uyudukların emin olduktan sonra...
... usulca kulübeye girdi... ve az sonra...
BURASI BANA GÖRE BİR YER DEĞİL. ONLARIN YAŞAN - TILARINA AYAK UYDURMAK BENİ YORUYOR.
CANIMI YOLDA BULMA DIM... MERT İNSAN KALMAMIŞ BU DÜNYA - DA...
BİR TANE VAR... EĞER YAŞIYORSA...
HESAPLARIMA GÖRE O YAKINDA OLMALI...

Şisko soluk almak için bir an durdu, sonra patlak gözlerini daha da açarak etrafı süzmeye koyuldu.
ONU MUTLAK BULMALIYIM.
65
Birden...
BİR İNİLTİ SESİ...
TAM DÜŞÜNDÜĞÜM GİBİ.
DEMEK YAŞIYOR.
İPİ ZEDELEMESEYDİM ÇOKTAN PARAMPARÇA OLMUŞTU
BU KADAR YARALARLA HALÂ NEFES ALABİLMESİNE ŞAŞIYORUM.

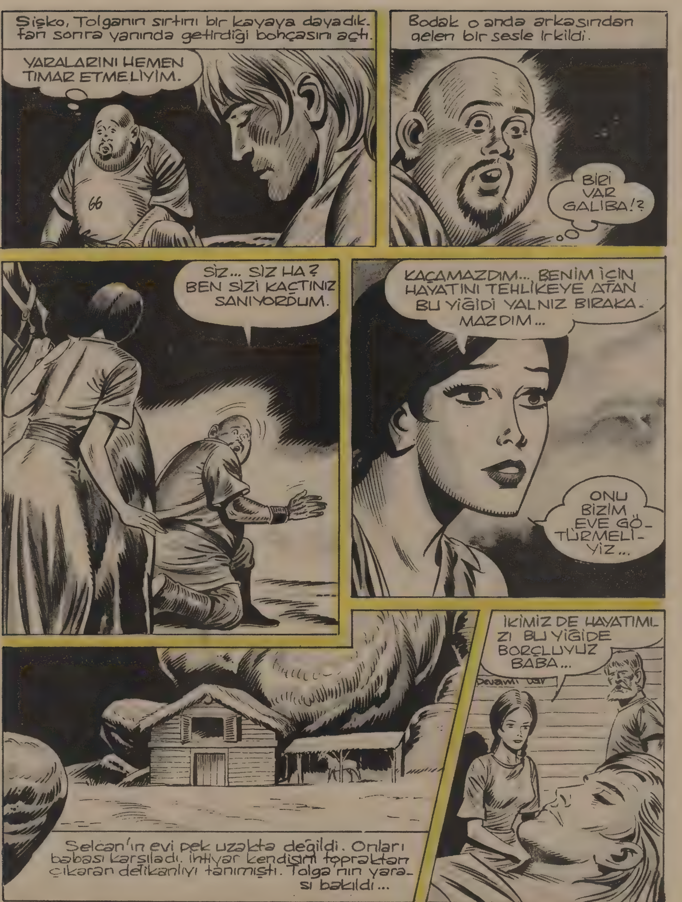

DEVAMI HAFTAYA ÇARŞAMBA GÜNÜ

Sahibi: Veb Ofset İleri Matbaacılık A.Ş. adına Haldun SIMAVI. Yazı İşleri Müdürü: Rahmi TURAN
Müessese Müdürü: Kemal KINACI İdare: Alay Köşkü Eryılmaz Sok. Cağaloğlu - İSTANBUL

Uzun Kılıçlı Kahraman

Yazan ve Çizen: Abdullah TURHAN

ALKANIN HAZİNESİ

Şişko yavaşça evin kapısını aralayıp içeri girdi...
TALİHİM VARMIŞ... HEPSİ MIŞIL MIŞIL UYUYOR...
68
TEKEŞ... ARTIK... HAYATIN BENİM ELİMDE SENİ BİR GÖLGE GİBİ TAKİP EDECEĞİM. TA Kİ TOLGA İYİLEŞİNCEYE KADAR...
.ONDAN SONRA SENİ TOLGA'NIN ELLERİNE TESLİM EDECEĞİM.
Tolga iki gündür baygın yatıyordu... Selcan başucundan hiç ayrılmamıştı...
TANRIM... ONA YARDIM ET! ONA GÜÇ VER...İYİLEŞMESİ GEREK.
Genç kız usulca Tolga'nın yüzüne doğru eğildi. Elini yanağına değdirdi. İçini tatlı bir alev dalgası kaplamıştı...
SENİ ÇOK SEVİYORUM YİĞİDİM... AMA SENİN BUNDAN HABERİN YOK...
Ateşli dudaklarını Tolga'nın dudaklarına yaklaştırdı. Hayatında ilk kez dudakları başka bir dudağa değmişti...

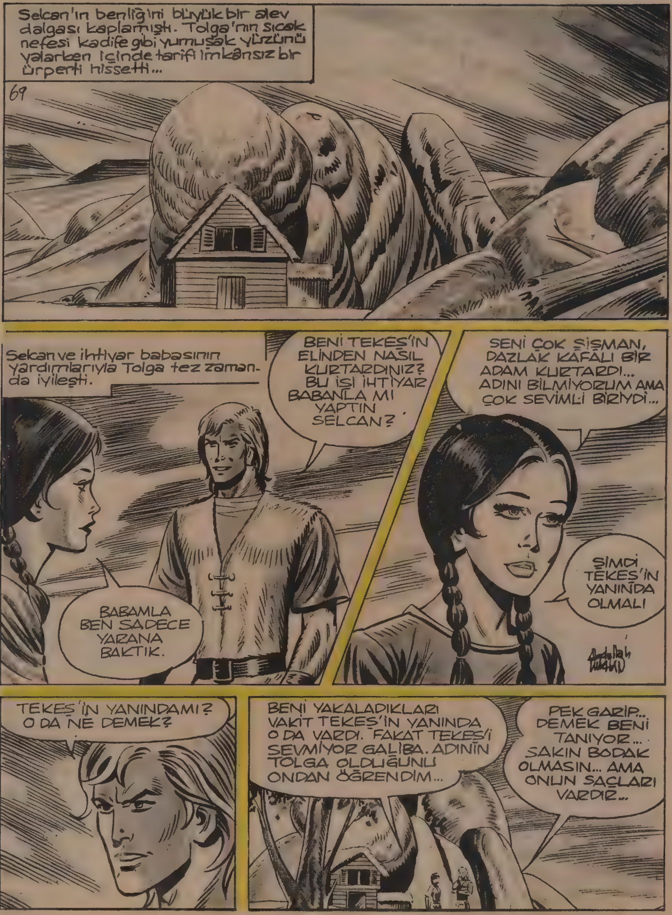

DEVAMI HAFTAYA ÇARŞAMBA GÜNÜ

Uzun Kılıçlı Kahraman

Yazan ve Çizen: Abdullah TURHAN

ALKANIN HAZİNESİ

ŞİŞKO! SANA SESLENDİM DUYMADIN MI? ÇABUK ATLARI...
71
O DA NE?
Tekes gördüğü manzara karşısında iliklerine kadar ürpermişti. Kendilerini taşıyacak olan atlar dörtnala ovaya yayılmıştı...
SERSEM ŞİŞKO!.. BURADA SENDEN BAŞKA KİMSE YOK... ONLARI KİM ÜRKÜTEBİLİR?
ATLARI BİRİ ÜRKÜTTÜ GALİBA HAYVANSIZ BİR YERE GİDEMEYİZ DEĞİL Mİ TEKES?..
FAKAT...
O anda tepede nöbet bekleyen Tekes'in adamının sesi duyuldu.
HEY TEKES! BURAYA DOĞRU BİR ATLI GELİYOR
KİM ACABA TANIYABİLDİN Mİ ?..
GÖZLERİME İNANAMIYORUM BU GELEN
TOLGA!..
DÜŞ MÜ GÖRÜYORUM YOKSA !..?..
TOLGA MI?..

TOLGA! TANRIM! TAM ZAMANINDA GELMİŞİM.
72
Tekeş kulaklarına inanmak istemiyor-du. Koltuğundan eksik etmediği hazine ile tepeye atıldı...
HAYIR !.. TOLGA OLAMAZ !..
Bodak ise çok mutluydu...
BAL GİBİ ODUR... GELEN TOLGA'DIR...
EVET... O... TA KENDİSİ !.. FAKAT ONUN ÖLMÜŞ OLMASI GEREKİRDİ !?
HERİF YEDİ CANLIYMIŞ TEKEŞ. ŞİMDİ NE YAPACAĞIZ ?..
BU DEFA ELİMDEN KURTULA-MIYACAK !...
DUR ŞEYTAN İŞTE O KULÜBE...

DEVAMI HAFTAYA ÇARŞAMBA GÜNÜ

Sahibi:Veb Ofset İleri Matbaacılık A.Ş. adına Haldun SİMAVİ. Yazı İşleri Müdürü:Rahmi TURAN
Müessese Müdürü: Kemal KINACI İdare: Alay Köşkü Eryılmaz Sok. Cağaloğlu - İSTANBUL

Uzun Kılıçlı Kahraman

Yazan ve Çizen: Abdullah TURHAN

ALKANIN HAZİNESİ

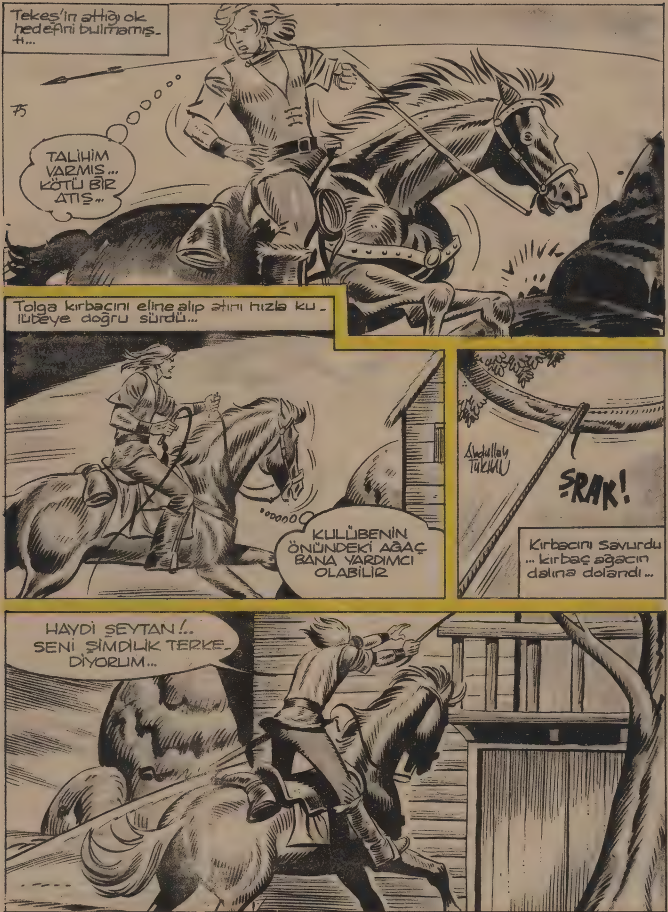
Tekeş'in attığı ok hedefini bulmamış-tı...
75
TALİHİM VARMIŞ... KÖTÜ BİR ATIŞ...
Tolga kırbacını eline alıp atını hızla ku-lübeye doğru sürdü...
KULÜBENİN ÖNÜNDEKİ AĞAÇ BANA YARDIMCI OLABİLİR
Abdullah Turhan
ŞRAK!
Kırbacını savurdu ... kırbaç ağacın dalına dolandı...
HAYDİ ŞEYTAN!.. SENİ ŞİMDİLİK TERKE-DİYORUM...

Attan kurtulunca Tolga bir müddet boşlukta uçtu ve...
76
... tam zamanında kırbacı bıraktı...
... balkon kapısını büyük bir çatırdı ile parçaladı...
GARÇ!
Herşey o kadar çabuk olmuştu ki... Bodak'ın hamlesi ile dengesini kaybeden Tekeş dikkatini üst kata çevirdi...
YUKARDAN BİR GÜRÜLTÜ GELDİ... NE OLUYOR ACABA?..
NE OLACAK?! SİZİN CANINIZI ALMAYA GELEN TOLGA'NIN GÜRÜLTÜSÜDÜR BU... HAH... HAH... HAH... HEPİNİZİN CANI CEHENNEME...

DEVAMI HAFTAYA ÇARŞAMBA GÜNÜ

KARA MURAT V Sahibi: Veb Ofset İleri Matbaacılık A.Ş. adına Haldun SIMAVI. Yazı İşleri Müdürü: Rahmi TURAN
Müessese Müdürü: Kemal KINACI İdare: Alay Köşkü Eryılmaz Sok. Cağaloğlu - İSTANBUL.

Uzun Kılıçlı Kahraman

Yazan ve Çizen: Abdullah TURHAN

ALKANIN HAZİNESİ

79
Fakat Tolga onu da kolay savuşturdu. Uzun kılıcı bir şimşek hızı ile Barak'ın elini sıyırdı...
Tolga Barak ile uğraşırken Tekes hazineyi koltuğunun altına yerleştirip kaçmak istedi...
NEREYE BÖYLE AHBAP! VEDA ETMEK YOK MU?
Bodak göbeğini hoplatarak Tekeş'in midesine indirdi..
AL! BU KABZA SENİN İŞİNİ GÖRÜR İT YAVRUSU!
INGH!
BODAK! ONA ENGEL OL!..
Abdullah Turhan

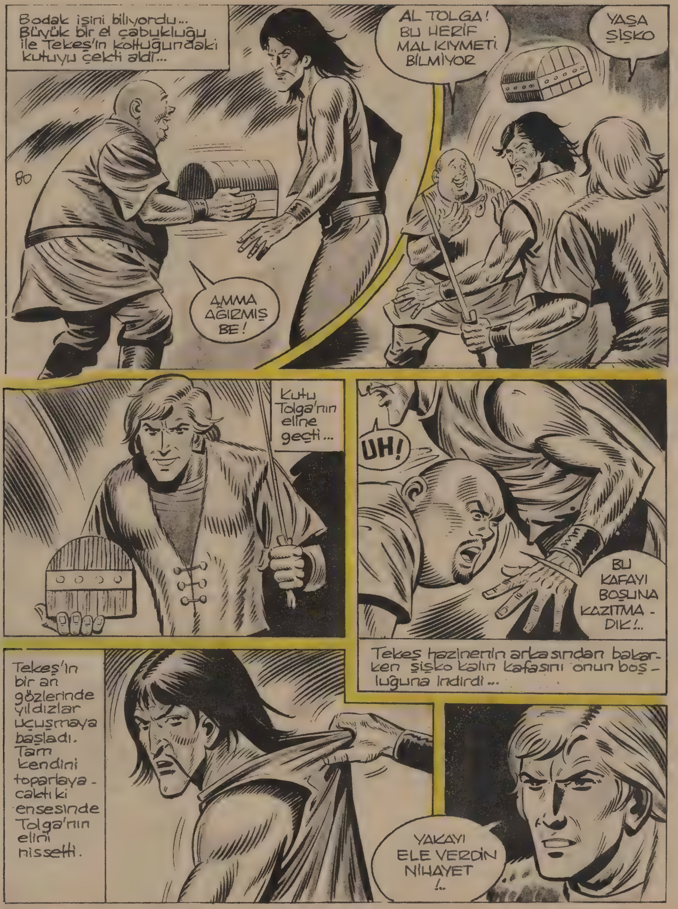

KARA MURAT V Sahibi: Veb Ofset İleri Matbaacılık A.Ş. adına Haldun SIMAVI. Yazı İşleri Müdürü: Rahmi TURAN
Müessese Müdürü: Kemal KINACI İdare: Alay Köşkü Eryılmaz Sok. Cağaloğlu - İSTANBUL

DEVAMI HAFTAYA ÇARŞAMBA GÜNÜ

KARA MURAT BASILDIĞI YER: Veb Ofset I Matbaası Alay Köşkü Eryılmaz Sokak ☎ 28 50 00
Neşredilen resimli romanların her hakkı Veb Ofset İleri Matbaacılık A.Ş.'ne aittir.

Uzun Kılıçlı Kahraman

Yazan ve Çizen: Abdullah TURHAN

ALKANIN HAZİNESİ

TEKES'İN SONUNUN BÖYLE OLACAĞI BELLİYDİ...
BİZİM DE ÖYLE OLMAYACAĞIMIZ NE MALUM?
B3
Alanbay'ın aklı hazinelerde idi. Onlara kavuşmak için yapmayacağı şey yoktu...
BİLDİĞİN BÜTÜN DUALARI OKU BODAK! İKİMİZİN DE ŞU ANDA ONA İHTİYACIMIZ VAR...
NE OLUR TOLGA! VERELİM ŞU UĞURSUZ HAZİNELERİ ALANBAY'A... BİZE DOKUNMAZ...
Tolga yavaşça kapıya çıktı. Elindeki kılıca her zamankinden daha sıkı yapışmıştı...
ALANBAY! BU HAZİNELERİ ALMAK İÇİN CESEDİMİN ÜZERİMDEN GEÇMEN GEREK BUNU UNUTMA!..

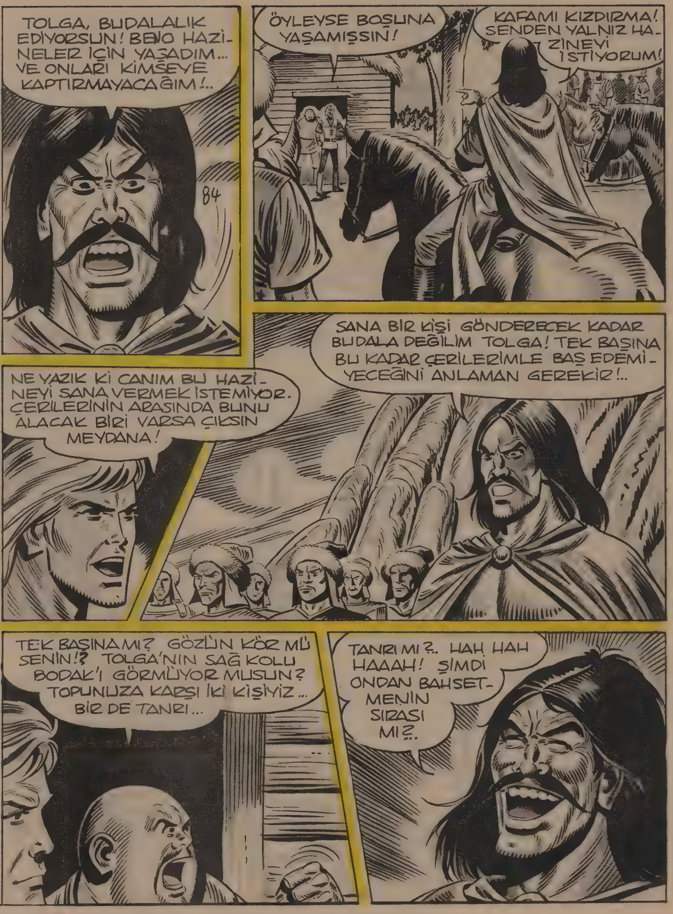

KARA MURAT
Sahibi:Veb Ofset İleri Matbaacılık A.Ş. adına Haldun SIMAVI. Yazı İşleri Müdürü:Rahmi TURAN
Müessese Müdürü: Kemal KINACI İdare: Alay Köşkü Eryılmaz Sok. Cağaloğlu - İSTANBUı

DEVAMI HAFTAYA ÇARŞAMBA GÜNÜ

KARA MURAT BASILDIĞI YER: Veb Ofset I Matbaası Alay Köşkü Eryılmaz Sokak ☎ 28 30 00
Neşredilen resimli romanların her hakkı Veb Ofset İleri Matbaacılık A.Ş.'ne aittir.

Uzun Kılıçlı Kahraman

Yazan ve Çizen: Abdullah TURHAN

ALKANIN HAZİNESİ

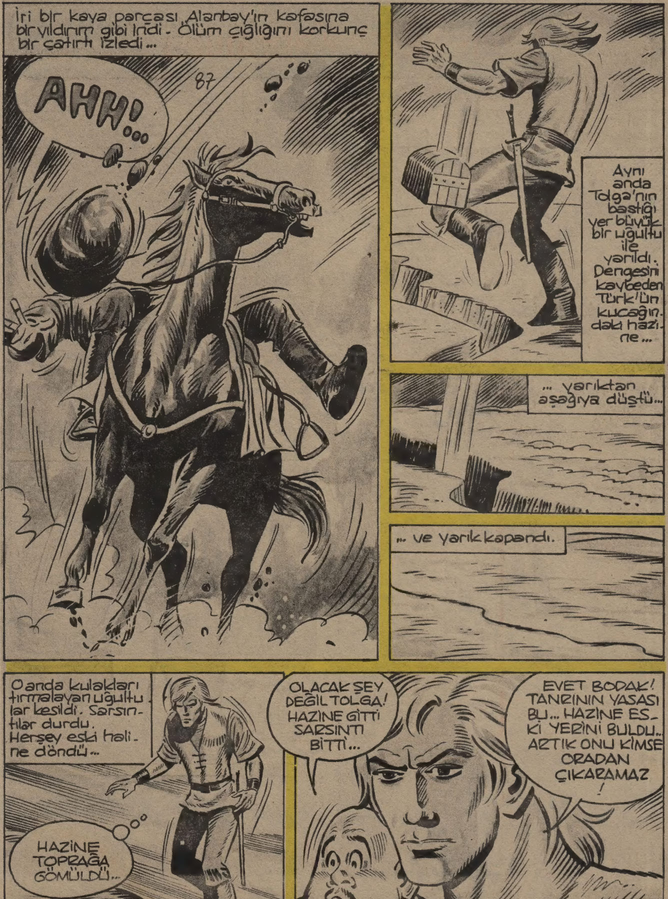

İri bir kaya parçası Alanbay'ın kafasına bir yıldırım gibi indi. Ölüm çığlığını korkunç bir çatırtı izledi...
AHH!...
87
Aynı anda Tolga'nın bastığı yer büyük bir uğultu ile yarıldı. Dengesini kaybeden Türk'ün kucağındaki hazine...
... yarıktan aşağıya düştü...
... ve yarık kapandı.
O anda kulakları tırmalayan uğultular kesildi. Sarsıntılar durdu. Herşey eski haline döndü...
HAZİNE TOPRAĞA GÖMÜLDÜ...
OLACAK ŞEY DEĞİL TOLGA! HAZİNE GİTTİ SARSINTI BİTTİ...
EVET BODAK! TANRININ YASASI BU... HAZİNE ESKİ YERİNİ BULDU.. ARTIK ONU KİMSE ORADAN ÇIKARAMAZ!

Kara Murat
Sahibi: Veb Ofset İleri Matbaacılık A.Ş. adına Haldun SIMAVI. Yazı İşleri Müdürü: Rahmi TURAN
Müessese Müdürü: Kemal KINACI İdare: Alay Köşkü Eryılmaz Sok. Cağaloğlu - İSTANBUL

Bu serüvenin sonu

KARA MURAT BASILDIĞI YER: Veb Ofset I Matbaası Alay Köşkü Eryılmaz Sokak ☎ 28 50 00
Neşredilen resimli romanların her hakkı Veb Ofset İleri Matbaacılık A.Ş.'ne aittir.